

新北市三芝區

105 年區政統計年報



新北市三芝區公所編印

中華民國 105 年 5 月

序 言

本區位處臺灣北海岸，東北邊與本市石門區和金山區比鄰，西南邊與淡水區相接，南邊則以大屯山脈和臺北市北投區分界。本區自103年度榮獲行政院環保署(EPA)「營造優質環保示範區」(Building Model Environmental Protection Districts sub-project)遴選，利用在地自然空間優勢與特色，結合環境保護理念，整合中央與地方資源，結合鄰里、社區、公務機關等力量，持續在公廁管理潔淨化、在地環境舒適化及營造環保有機生態村等8項環境衛生永續指標，為本區2萬3千多的居民，營造優質的生活環境，結合觀光行銷進而推動本區經濟成長。

本區自新北市升格改制以來，實需持續發揮潛能，推動市政發展，其關鍵動力，除須因應市府團隊施政效能外，更需透過系統性施政策略，於有限資源、時間之下，如期如質推動完成相關計畫，爰此，機關統計為行政管理重要工具，上至區政計畫的擬訂、規劃，延伸到公務執行、績效考核，皆需有完備的統計基礎。依循政府組織「公開透明化」的宗旨，主動公開業務及統計單位執行過程，配合機關業務屬性呈現結果，發揮業務執行效能，表達施政績效準確度。

據此本所配合區政工作推展，以統計表為主，搭配扼要文字及有關圖片說明，彙編成「區政統計年報」包括：一般概況、行政、民政、社會、經建、兵役及人文等七類，由各業務單位填送資料及統計表報，經會計室整理彙編而成，藉以顯示區政工作概況，並作為研擬計畫、考核績效之參考。

區長 林 克 文 謹識

中華民國105年 5 月

凡 例

- 一、 本區政統計年報編印之目的，旨在報導本區一般概況及重要施政成果統計，俾以提供施政考核及釐訂施政計畫之參考。
- 二、 本區政統計年報所列資料來源，係根據市府及本區公所各業務單位編報之公務統計報表及本所會計室直接蒐集之資料加以整編而成，其資料來源均分別註明於各表之下，以利查考。
- 三、 本區政統計年報所列數字，以民國104年為主，茲為明瞭歷年施政進展之情形，盡量將時間數列資料予以併入，藉資比較。
- 四、 本區政統計年報計分為一般概況、行政、民政、社會、經建、兵役、人文等七類，俾利參閱。
- 五、 表內所列「年」係指全年動態數字(自一月一日至十二月三十一日止)，「年底」係指十二月底靜態數字，有特殊情形者，則指「度」。
- 六、 本區政統計年報各表所列度量衡單位，一律採用公制，以資劃一，方便比較，其有特殊情形者，均分別予以註明。
- 七、 本區政統計年報符號代表意義如下：
「—」符號者表示無數字。
「…」符號者表示數字不詳。
「·」符號者表示數字不及一單位。
- 八、 本區政統計年報所載資料如有更新數字，均予修正，凡與前期數字不同時，概以本期數字為準。
- 九、 本區政統計年報為本所各業務單位及本區各機關提供有關資料，始克編成，至感公誼，謹致謝忱，惟統計數字誤漏之處，在所難免，敬請不吝指正。

目次

| | |
|--------------|--------|
| 目次 | I |
| 表目次 | II-III |
| 圖目次 | IV |
| 壹、一般概況 | 1-12 |
| 貳、行政 | 13-20 |
| 參、民政 | 21-29 |
| 肆、社會 | 30-39 |
| 伍、經建 | 40-46 |
| 陸、兵役 | 47-48 |
| 柒、人文 | 49-52 |

表目次

| | |
|------------------------------------|-------|
| 表 1-1 新北市三芝區已登記公私有土地筆數面積..... | 6 |
| 表 1-2 新北市三芝區各里鄰戶口數 | 7 |
| 表 1-3 新北市三芝區現住人口之年齡分配..... | 8-9 |
| 表 1-4 新北市三芝區現住人口之教育程度..... | 10-11 |
| 表 1-5 新北市三芝區現住人口之婚姻狀況..... | 12 |
| 表 2-1 新北市三芝區公所組織系統表..... | 13 |
| 表 2-2 新北市三芝區公所編制及現有員額 | 14 |
| 表 2-3 新北市三芝區公所現有職員人數-按教育程度分..... | 15 |
| 表 2-4 新北市三芝區公所現有職員人數-按考試及格別分..... | 16 |
| 表 2-5 新北市三芝區公所現有職員人數-按年齡分..... | 17 |
| 表 2-6 新北市三芝區公所經費預決算數額—按工作計畫別分..... | 18 |
| 表 2-7 新北市三芝區公所經費預決算數額—按用途別科目分..... | 19 |
| 表 2-8 新北市三芝區調解業務概況表..... | 20 |
| 表 3-1 新北市三芝區里長選舉概況..... | 21 |
| 表 3-2 新北市三芝區鄰長遴聘概況..... | 22 |
| 表 3-3 新北市三芝區里民大會出席情形及建議案件數..... | 23 |
| 表 3-4 新北市三芝區改善市容查報有關案件執行情形..... | 24 |
| 表 3-5 新北市三芝區鄰長異動概況..... | 25 |
| 表 3-6 新北市三芝區各級學校一覽表..... | 26-27 |
| 表 3-7 新北市三芝區體育活動概況..... | 28 |
| 表 3-8 新北市三芝區維護市容會報決議案件辦理情形..... | 29 |
| 表 4-1 新北市三芝區社區發展協會會員人數..... | 30 |
| 表 4-2 新北市三芝區推行社區發展工作成果..... | 31-32 |
| 表 4-3 新北市三芝區社會福利及救濟概況..... | 33 |
| 表 4-4 新北市三芝區輔導市民以工代賑臨時工作概況..... | 34 |
| 表 4-5 新北市三芝區低收入戶人口..... | 35-36 |
| 表 4-6 新北市三芝區辦理急難救助概況..... | 37 |
| 表 4-7 新北市三芝區遭受災害救助情形..... | 38 |
| 表 4-8 新北市三芝區身心障礙人口一覽表..... | 39 |

表目次

| | |
|-------------------------------------|-------|
| 表 5-1 新北市三芝區鄰里工程施工概況..... | 40-41 |
| 表 5-2 新北市三芝區鄰里公園概況..... | 42 |
| 表 5-3 新北市三芝區耕地面積及農業戶口..... | 43 |
| 表 5-4 新北市三芝區米穀種植面積及產量..... | 43 |
| 表 5-5 新北市三芝區園藝作物種植面積及產量..... | 44 |
| 表 5-6 新北市三芝區普通及特種作物種植面積及產量..... | 45 |
| 表 5-7 新北市三芝區家畜家禽頭數..... | 46 |
| 表 6-1 新北市三芝區服兵役役男列級家屬各項慰、補助費發放情形.. | 47 |
| 表 6-2 新北市三芝區服兵役役男列級家屬安家生活扶助費發放情形.. | 48 |
| 表 7-1 新北市三芝區神壇、寺廟、財團法人寺廟一覽表..... | 49-50 |
| 表 7-2 新北市三芝區聚會所、財團法人教會一覽表..... | 51 |
| 表 7-3 新北市三芝區宗教團體興辦公益慈善及社會教化事業概況.... | 52 |

圖目次

| | |
|------------------------------------|---|
| 圖 1-1 新北市29區行政區域圖..... | 1 |
| 圖 1-2 三芝區行政區域圖..... | 2 |
| 圖 1-3 三芝區主要農作物-西瓜、茭白筍、山藥..... | 2 |
| 圖 1-4 人文風情-櫻花、淺水灣夕陽、李天祿布袋戲、橫山梯田、賞柑 | 3 |
| 圖 1-5 三芝國小、馬偕醫學院 | 4 |
| 圖 1-6 智成忠義宮 | 4 |
| 圖 1-7 福成宮、玉仙宮、八仙宮..... | 5 |

壹、一般概況



壹、一般概況

一、本區沿革

三芝早期是臺灣北部「平埔族」中「凱達格蘭族」分佈地區，早期舊稱「小雞籠社」，最早出現於康熙三十六年(西元1697年)郁永河所撰之「裨海紀遊」一書中，後因「雞籠」二字不雅，於光緒元年改為「基隆」，又稱「小基隆」，名稱沿用至今。

「三芝」一名則與芝蘭堡、芝蘭三堡有密切關係，清雍正元年設淡水廳，本區隸屬芝蘭堡境域。光緒十三年(西元1887年)，臺灣正式建省，臺北府淡水縣下設十堡，本區轄屬芝蘭三堡(即今之淡水區、三芝區、石門區)。日據時期地方行政區改為州、郡、街、庄，而原芝蘭三堡之「芝」與「三」倒換而成「三芝」庄，光復後將「三芝庄」改為「三芝鄉」。民國99年(西元2010年)12月25日因應升格改制，「三芝鄉」改為「三芝區」。

二、本區概況

(一)地理與交通

本區西臨台灣海峽，東北邊與本市石門區、金山區毗鄰，西南邊與淡水區相接，南邊以大屯山脈和臺北市北投區分界，本區河流均導源於大屯山脈，向西北流入海。全區總面積約66平方公里，東西寬約18公里，南北長約13公里。區境面積在全新北市二十九個行政區中居第十二位，所佔比例為3.21%。



圖1-1 新北市29區行政區域圖。

本區主要交通沿海岸線延伸，以台二線連接淡水、石門，臺北市北投區則沿101線及巴拉卡公路穿越陽明山後即可進入本區。本區在行政區域劃分分為八賢、埔頭、古庄、新庄、埔坪、茂長、橫山、錫板、後厝、福德、圓山、店子及興華，共13里。

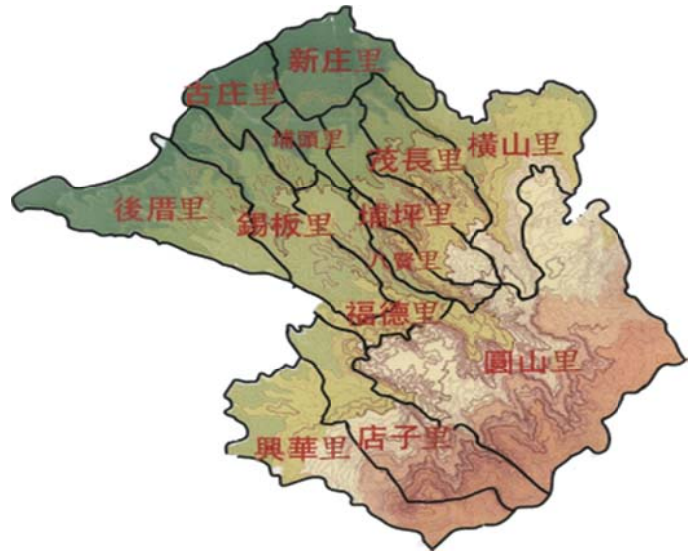

三芝區行政區域簡介

面積：約 66 平方公尺

人口數：23,487 人

里數：13 里

鄰數：254 鄰

圖1-2 三芝區行政區域圖

(二)人文風情與工商特色

本區之氣候特性大略為年均溫略低，年溫差較大，介於冬雨型的基隆與夏雨型的臺北之間，冬天天氣狀況和東北區類同，偶有霪雨現象。本區沿海，冬季吹東北風、北風，海風凌厲，多為陰有雨的天氣，夏季吹西風、東南風。



全區戶數九千餘戶，人口數為2萬3千多人，男性略多於女性。居民大多務農為生，民風純樸。由於本區境內工商業並不發達，居民皆往鄰近淡水、臺北市等地就業，故居民結構以老、幼人口為主。本地居民以農業為主要生計，農民利用坡地及兼顧水土保持經驗，大多實施等高作物耕作，造就本區梯田特景觀，主要農產有西瓜、茭白筍、箭竹筍、地瓜、山藥、香菇等，質優價廉，深獲消費者喜愛。



圖1-3 三芝區主要農作物-西瓜、茭白筍、山藥

本區山間道路兩旁遍植櫻花約1萬6千餘株，春節前後滿山遍野櫻花盛開，風景美不勝收，另有著名景點：淺水灣芝蘭公園、李天祿布袋戲文物館、八連溪休閒步道、三芝遊客中心暨名人文物館、橫山梯田（亦為臺北赤蛙棲息地）、三生步道、油桐花步道、源興居、大屯山自然公園等處。



圖1-4 人文風情-櫻花、淺水灣夕陽、李天祿布袋戲、橫山梯田、油桐花步道

(三)文教組織與宗教發展

本區境內設有8所幼兒園、1所國中、3所小學、1所專科及1所大學，本區就推廣全民教育，落實在地就學已具備基礎條件，惟若能再具有高中職功能，更是豐富了本區教育資源。



圖1-5 三芝國小、馬偕醫學院

在宗教方面，本區現有教堂、寺廟、神壇共26所，多元的宗教信仰提供居民心靈上的慰藉及寄託。區內宗教團體多以佛教及道教為主，著名的廟宇有智成忠義宮(供奉關聖帝君)、三芝小基隆福成宮(供奉媽祖娘娘)、玉仙宮、八仙宮...



圖1-6 智成忠義宮



圖1-7 福成宮、玉仙宮、八仙宮

1-1 新北市三芝區已登記公私有土地筆數面積

中華民國104年底

面積單位：公頃

| 項目 公私有別 | 已登記土地面積(公頃) | 已登記土地筆數(筆) |
|------------|--------------|------------|
| 總計 | 6,433.082788 | 29,614 |
| 公 有 | 1,863.574531 | 4,350 |
| 私 有 | 4,469.019757 | 24,826 |
| 公 私 共 有 | 100.4885 | 438 |

資料來源：地政事務所依土地登記簿資料彙編

1-2 新北市三芝區各里鄰戶口數

中華民國104年底

單位：人

| 里 別 | 面 積 (平方公里) | 鄰 數 (鄰) | 戶 數 (戶) | 人 口 數 (人) | | |
|-------|---------------|------------|------------|-----------|--------|--------|
| | | | | 合 計 | 男 | 女 |
| 總 計 | 65.9809 | 254 | 9,371 | 23,487 | 12,098 | 11,389 |
| 八 賢 里 | 2.1019 | 10 | 153 | 379 | 206 | 173 |
| 埔 頭 里 | 2.8300 | 42 | 2,131 | 5,531 | 2,682 | 2,849 |
| 古 庄 里 | 3.8080 | 19 | 505 | 1,156 | 608 | 548 |
| 新 庄 里 | 3.7300 | 12 | 360 | 998 | 539 | 459 |
| 埔 坪 里 | 3.6450 | 35 | 2,919 | 7,467 | 3,752 | 3,715 |
| 茂 長 里 | 2.0490 | 9 | 303 | 702 | 374 | 328 |
| 橫 山 里 | 7.9900 | 19 | 227 | 563 | 328 | 235 |
| 錫 板 里 | 4.9500 | 17 | 297 | 810 | 471 | 339 |
| 後 厝 里 | 6.1700 | 27 | 1,115 | 2,285 | 1,166 | 1,119 |
| 福 德 里 | 5.7200 | 18 | 359 | 919 | 472 | 447 |
| 圓 山 里 | 9.4600 | 12 | 214 | 633 | 367 | 266 |
| 店 子 里 | 7.4200 | 14 | 267 | 693 | 385 | 308 |
| 興 華 里 | 6.1070 | 20 | 521 | 1,351 | 748 | 603 |
| | | | | | | |
| | | | | | | |
| | | | | | | |
| | | | | | | |
| | | | | | | |
| | | | | | | |
| | | | | | | |

資料來源：新北市政府民政局公布資料彙編

1-3 新北市三芝區現住人口之年齡分配

中華民國104年底

| 性別 | 總計 | 0-4歲 | 5-9歲 | 10-14歲 | 15-19歲 | 20-24歲 | 25-29歲 | 30-34歲 |
|----|--------|------|------|--------|--------|--------|--------|--------|
| 總計 | 23,487 | 748 | 744 | 1,050 | 1,538 | 1,816 | 1,475 | 1,650 |
| 男 | 12,098 | 387 | 382 | 535 | 813 | 983 | 777 | 853 |
| 女 | 11,389 | 361 | 362 | 515 | 725 | 833 | 698 | 797 |

資料來源：依據新北市三芝區戶政事務所-人口統計資料彙整

| 35-39 歲 | 40-44 歲 | 45-49 歲 | 50-54 歲 | 55-59 歲 | 60-64 歲 | 65 歲 以上 |
|---------|---------|---------|---------|---------|---------|---------|
| 1,648 | 1,698 | 2,056 | 2,107 | 1,905 | 1,659 | 3,393 |
| 874 | 853 | 1,049 | 1,095 | 993 | 872 | 1,632 |
| 774 | 845 | 1,007 | 1012 | 912 | 787 | 1,761 |

1-4 新北市三芝區現住人口之教育程度

中華民國104年底

| 性 別 | 總 計 | 識 字 者 | | | | | | | | | |
|--------|--------|-------------|--------|--------|---------------|--------|-----------|--------|------------|--------|---------|
| | | 合 計 | 研究所 | | 大學 (含獨立學院) | | 專科 | | | | |
| | | | 畢 業 | 肄 業 | 畢 業 | 肄 業 | 二、三年 制 | | 五年制 後二年 | | 前三 年 |
| | | | | | | | 畢 業 | 肄 業 | 畢 業 | 肄 業 | |
| 總計 | 20,945 | 20,298 | 501 | 186 | 2,702 | 1,398 | 928 | 231 | 680 | 59 | 223 |
| 男 | 10,794 | 10,663 | 314 | 106 | 1,322 | 735 | 446 | 127 | 370 | 32 | 102 |
| 女 | 10,151 | 9,635 | 175 | 74 | 1,302 | 628 | 498 | 115 | 299 | 28 | 104 |

資料來源：依據新北市三芝區戶政事務所-人口統計資料彙整

| 識 字 者 | | | | | | | | | | | 不 識 字 |
|--------|--------|--------|--------|--------|--------|--------|--------|--------|--------|--------|-------------|
| 高中 | | 高職 | | 國(初中) | | 初職 | | 小學 | | 自 修 | |
| 畢 業 | 肄 業 | 畢 業 | 肄 業 | 畢 業 | 肄 業 | 畢 業 | 肄 業 | 畢 業 | 肄 業 | | |
| 1,310 | 557 | 3,681 | 1,009 | 3,686 | 346 | 12 | 6 | 2,308 | 347 | 128 | 647 |
| 702 | 294 | 1,902 | 630 | 2,040 | 185 | 4 | 6 | 1,123 | 144 | 79 | 131 |
| 608 | 263 | 1,779 | 379 | 1,646 | 161 | 8 | - | 1,185 | 203 | 49 | 516 |

1-5 新北市三芝區現住人口之婚姻狀況

中華民國104年底

單位：人

| 性 別 | 總 計 | 合 計 | 未 婚 | 有 配 偶 | 離 婚 | 喪 偶 |
|-----|--------|--------|-------|--------|-------|-------|
| 總 計 | 23,487 | 23,487 | 9,738 | 10,320 | 1,914 | 1,515 |
| 男 | 12,098 | 12,098 | 5,366 | 5,454 | 985 | 293 |
| 女 | 11,389 | 11,389 | 4,372 | 4,866 | 929 | 1,222 |

資料來源：依據新北市三芝區戶政事務所-人口統計資料彙整

貳、行政



2-1 新北市三芝區公所組織系統表
中華民國104年底

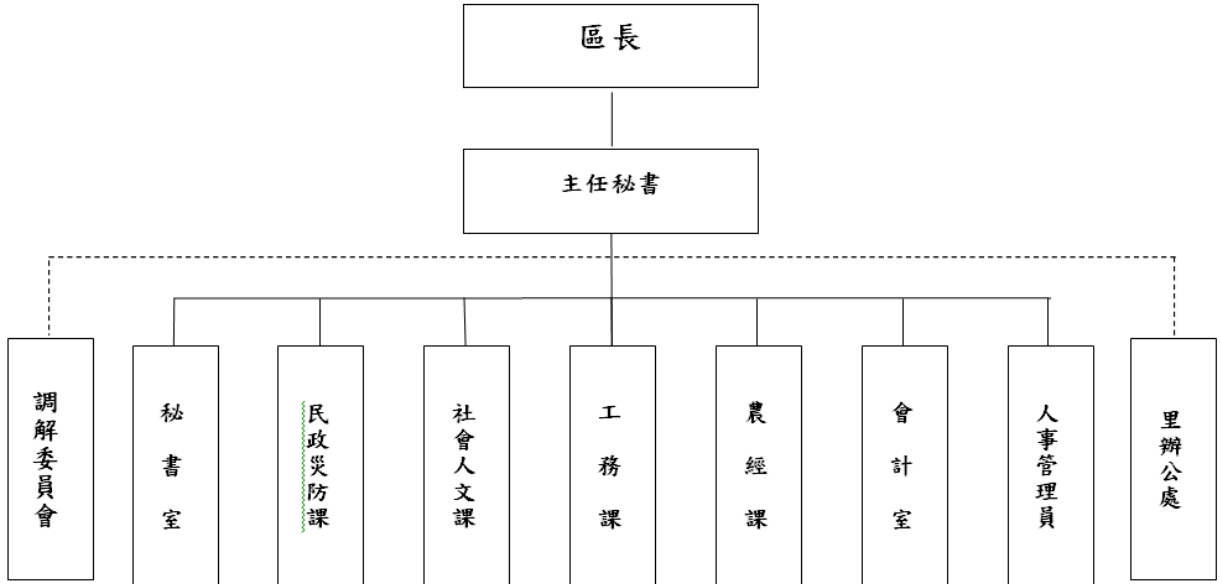

資料來源：本所人事管理員

附註：(1)無副區長免填。(2)組織表依實際情形編製。

2-2 新北市三芝區公所編制及現有員額(1)
中華民國104年底

單位：人

| 職稱別 | 職等 | 合計 | | 秘書室 | | 民政災防課 | | 社會人文課 | | 農經課 | | 工務課 | | 會計室 | | 人事管理員 | |
|--------------|--------------------|----|----|-----|---|-------|----|-------|---|-----|---|-----|---|-----|---|-------|---|
| | | 編 | 現 | 編 | 現 | 編 | 現 | 編 | 現 | 編 | 現 | 編 | 現 | 編 | 現 | 編 | 現 |
| | | 制 | 有 | 制 | 有 | 制 | 有 | 制 | 有 | 制 | 有 | 制 | 有 | 制 | 有 | 制 | 有 |
| 總計 | | 42 | 37 | 9 | 8 | 15 | 15 | 6 | 4 | 5 | 3 | 4 | 4 | 2 | 2 | 1 | 1 |
| 區長 | 薦任9等 | 1 | 1 | 1 | 1 | - | - | - | - | - | - | - | - | - | - | - | - |
| 副區長 | | - | - | - | - | - | - | - | - | - | - | - | - | - | - | - | - |
| 主任秘書 | 薦任8-9等 | 1 | 1 | 1 | 1 | - | - | - | - | - | - | - | - | - | - | - | - |
| 調解會秘書 | | 1 | 1 | - | - | 1 | 1 | - | - | - | - | - | - | - | - | - | - |
| 秘書 | | - | - | - | - | - | - | - | - | - | - | - | - | - | - | - | - |
| 視導 | | - | - | - | - | - | - | - | - | - | - | - | - | - | - | - | - |
| 課長 (室主任) | 委任5等 或薦任7-8等 | 7 | 7 | 1 | 1 | 1 | 1 | 1 | 1 | 1 | 1 | 1 | 1 | 1 | 1 | 1 | 1 |
| 技士 | 委任5等 或薦任6-7等 | 3 | 3 | - | - | - | - | - | - | 1 | 1 | 2 | 2 | - | - | - | - |
| 課員 (佐助理員) | 委任第4-5等 或薦任6-7等 | 16 | 15 | 5 | 5 | 6 | 6 | 4 | 3 | - | - | 1 | 1 | - | - | - | - |
| 技佐 | 委任4-5等 或薦任6等 | 1 | - | - | - | - | - | - | - | 1 | - | - | - | - | - | - | - |
| 辦事員 | 委任3-5等 | 3 | 2 | - | - | - | - | 1 | - | 1 | 1 | - | - | 1 | 1 | - | - |
| 書記 (雇員) | 委任1-3等 | 2 | - | 1 | - | - | - | - | - | 1 | - | - | - | - | - | - | - |
| 里幹事 | 委任4-5等 或薦任6等 | 7 | 7 | - | - | 7 | 7 | - | - | - | - | - | - | - | - | - | - |
| 其他 | | - | - | - | - | - | - | - | - | - | - | - | - | - | - | - | - |

資料來源：本所人事管理員

附註：(1)本區本年底有技工1人，工友2人，駕駛0人，駐衛警0人。

(2)區長、副區長、主任秘書、調查會秘書、秘書、視導列於秘書室。

2-3 新北市三芝區公所現有職員人數—按教育程度分(1)

中華民國104年底

單位：人

| 項 目 別 | 總 計 | 研 究 所 | | | 大 學 業 畢 業 | 專 科 業 畢 業 | 高 中(職) 畢 業 | 國(初) 中以下 |
|----------------|--------|-------|-----|-----|--------------|--------------|---------------|-------------|
| | | 合 計 | 博 士 | 碩 士 | | | | |
| 總 計 | 37 | 9 | - | 9 | 12 | 10 | 6 | - |
| 男 | 11 | 6 | - | 6 | 3 | - | 2 | - |
| 女 | 26 | 3 | - | 3 | 9 | 10 | 4 | - |
| 政 務 人 員 | - | - | - | - | - | - | - | - |
| 男 | - | - | - | - | - | - | - | - |
| 女 | - | - | - | - | - | - | - | - |
| 民 選 機 關 首 長 | - | - | - | - | - | - | - | - |
| 男 | - | - | - | - | - | - | - | - |
| 女 | - | - | - | - | - | - | - | - |
| 簡薦委任(派)人員(含雇員) | 37 | 9 | - | 9 | 12 | 10 | 6 | - |
| 簡 任(派) | - | - | - | - | - | - | - | - |
| 男 | - | - | - | - | - | - | - | - |
| 女 | - | - | - | - | - | - | - | - |
| 薦 任(派) | 14 | 6 | - | 6 | 5 | 1 | 2 | - |
| 男 | 8 | 5 | - | 5 | 2 | - | 1 | - |
| 女 | 6 | 1 | - | 1 | 3 | 1 | 1 | - |
| 委 任(派) | 23 | 3 | - | 3 | 7 | 9 | 4 | - |
| 男 | 3 | 1 | - | 1 | 1 | - | 1 | - |
| 女 | 20 | 2 | - | 2 | 6 | 9 | 3 | - |
| 聘 任 | - | - | - | - | - | - | - | - |
| 男 | - | - | - | - | - | - | - | - |
| 女 | - | - | - | - | - | - | - | - |
| 醫 事 人 員 | - | - | - | - | - | - | - | - |
| 男 | - | - | - | - | - | - | - | - |
| 女 | - | - | - | - | - | - | - | - |
| 雇 員 | - | - | - | - | - | - | - | - |
| 男 | - | - | - | - | - | - | - | - |
| 女 | - | - | - | - | - | - | - | - |
| 警 察 (消 防) 人 員 | - | - | - | - | - | - | - | - |
| 警 監 | - | - | - | - | - | - | - | - |
| 男 | - | - | - | - | - | - | - | - |
| 女 | - | - | - | - | - | - | - | - |
| 警 正 | - | - | - | - | - | - | - | - |
| 男 | - | - | - | - | - | - | - | - |
| 女 | - | - | - | - | - | - | - | - |
| 警 佐 | - | - | - | - | - | - | - | - |
| 男 | - | - | - | - | - | - | - | - |
| 女 | - | - | - | - | - | - | - | - |

資料來源：本所人事管理員

附 註：(1)請依人事處行政機關人事業務查報表資料填報。

2-4 新北市三芝區公所現有職員人數—按考試及格別分(1)
中華民國104年底

單位：人

| 項 目 別 | 總計 | 考 試 及 格 種 類(2) | | | | | | | 依其他法 令 進 用 |
|----------------|----|----------------|------------|------------|------------|------------|------------|------------|---------------|
| | | 合 計 | 高 等 考 試 | 普 通 考 試 | 初 等 考 試 | 特 種 考 試 | 升 等 考 試 | 其 他 考 試 | |
| 總 計 | 37 | 37 | 2 | 1 | - | 14 | 18 | 2 | - |
| 男 | 10 | 10 | 1 | - | - | 7 | 2 | 1 | - |
| 女 | 28 | 28 | 1 | 1 | - | 7 | 16 | 1 | - |
| 政 務 人 員 | | | - | - | - | | - | - | - |
| 男 | | | - | - | - | | - | - | - |
| 女 | - | - | - | - | - | - | - | - | - |
| 民 選 機 關 首 長 | - | - | - | - | - | - | - | - | - |
| 男 | - | - | - | - | - | - | - | - | - |
| 女 | - | - | - | - | - | - | - | - | - |
| 簡薦委任(派)人員(含雇員) | 37 | 37 | 2 | 1 | - | 14 | 18 | 2 | |
| 簡 任(派) | - | - | - | - | - | - | - | - | - |
| 男 | - | - | - | - | - | - | - | - | - |
| 女 | - | - | - | - | - | - | - | - | - |
| 薦 任(派) | 14 | 14 | 2 | - | - | 5 | 5 | 2 | |
| 男 | 8 | 8 | 1 | - | - | 4 | 2 | 1 | |
| 女 | 6 | 6 | 1 | - | - | 1 | 3 | 1 | - |
| 委 任(派) | 23 | 23 | - | 1 | - | 9 | 13 | - | - |
| 男 | 3 | 3 | - | - | - | 3 | - | - | |
| 女 | 20 | 20 | - | 1 | - | 6 | 13 | - | - |
| 聘 任 | - | - | - | - | - | - | - | - | - |
| 男 | - | - | - | - | - | - | - | - | - |
| 女 | - | - | - | - | - | - | - | - | - |
| 醫 事 人 員 | - | - | - | - | - | - | - | - | - |
| 男 | - | - | - | - | - | - | - | - | - |
| 女 | - | - | - | - | - | - | - | - | - |
| 雇 員 | - | - | - | - | - | - | - | - | - |
| 男 | - | - | - | - | - | - | - | - | - |
| 女 | - | - | - | - | - | - | - | - | - |
| 警 察 (消 防) 人 員 | - | - | - | - | - | - | - | - | - |
| 警 監 | - | - | - | - | - | - | - | - | - |
| 男 | - | - | - | - | - | - | - | - | - |
| 女 | - | - | - | - | - | - | - | - | - |
| 警 正 | - | - | - | - | - | - | - | - | - |
| 男 | - | - | - | - | - | - | - | - | - |
| 女 | - | - | - | - | - | - | - | - | - |
| 警 佐 | - | - | - | - | - | - | - | - | - |
| 男 | - | - | - | - | - | - | - | - | - |
| 女 | - | - | - | - | - | - | - | - | - |

資料來源：本所人事管理員

附 註：(1)請依人事處行政機關人事業務查報表資料填報。

(2)考試係指應考選機關舉辦之各類考試及格並取得及格證書者，無考試及格資格者，請填「依其他法令進用」欄。

2-5 新北市三芝區公所現有職員人數—按年齡分(1)
中華民國104底

單位：人

| 項 目 別 | 總計 | 24 歲以 下 | 25- 29 歲 | 30- 34 歲 | 35- 39 歲 | 40- 44 歲 | 45- 49 歲 | 50- 54 歲 | 55- 59 歲 | 60- 64 歲 | 65 歲以 上 |
|----------------|----|---------------|----------------|----------------|----------------|----------------|----------------|----------------|----------------|----------------|---------------|
| 總 計 | 37 | | 1 | 4 | 5 | 4 | 6 | 7 | 9 | 1 | - |
| 男 | 11 | | 1 | 2 | 1 | 2 | 1 | 2 | 2 | - | - |
| 女 | 26 | - | - | 2 | 4 | 2 | 5 | 5 | 7 | 1 | - |
| 政 務 人 員 | - | - | - | - | - | - | - | - | - | - | - |
| 男 | - | - | - | - | - | - | - | - | - | - | - |
| 女 | - | - | - | - | - | - | - | - | - | - | - |
| 民 選 機 關 首 長 | - | - | - | - | - | - | - | - | - | - | - |
| 男 | - | - | - | - | - | - | - | - | - | - | - |
| 女 | - | - | - | - | - | - | - | - | - | - | - |
| 簡薦委任(派)人員(含雇員) | 37 | | 1 | 4 | 5 | 4 | 6 | 7 | 9 | 1 | - |
| 簡 任(派) | - | - | - | - | - | - | - | - | - | - | - |
| 男 | - | - | - | - | - | - | - | - | - | - | - |
| 女 | - | - | - | - | - | - | - | - | - | - | - |
| 薦 任(派) | 14 | - | | 1 | 1 | 1 | 2 | 4 | 4 | - | - |
| 男 | 8 | - | - | 1 | 1 | 1 | 1 | 1 | 2 | - | - |
| 女 | 6 | - | | - | - | - | 1 | 3 | 2 | - | - |
| 委 任(派) | 23 | - | 1 | 3 | 4 | 3 | 4 | 3 | 5 | 1 | - |
| 男 | 3 | | 1 | 1 | - | - | | 1 | - | - | - |
| 女 | 20 | - | - | 2 | 4 | 3 | 4 | 2 | 5 | 1 | - |
| 聘 任 | - | - | - | - | - | - | - | - | - | - | - |
| 男 | - | - | - | - | - | - | - | - | - | - | - |
| 女 | - | - | - | - | - | - | - | - | - | - | - |
| 醫 事 人 員 | - | - | - | - | - | - | - | - | - | - | - |
| 男 | - | - | - | - | - | - | - | - | - | - | - |
| 女 | - | - | - | - | - | - | - | - | - | - | - |
| 雇 員 | - | - | - | - | - | - | - | - | - | - | - |
| 男 | - | - | - | - | - | - | - | - | - | - | - |
| 女 | - | - | - | - | - | - | - | - | - | - | - |
| 警 察 (消 防) 人 員 | - | - | - | - | - | - | - | - | - | - | - |
| 警 監 | - | - | - | - | - | - | - | - | - | - | - |
| 男 | - | - | - | - | - | - | - | - | - | - | - |
| 女 | - | - | - | - | - | - | - | - | - | - | - |
| 警 正 | - | - | - | - | - | - | - | - | - | - | - |
| 男 | - | - | - | - | - | - | - | - | - | - | - |
| 女 | - | - | - | - | - | - | - | - | - | - | - |
| 警 佐 | - | - | - | - | - | - | - | - | - | - | - |
| 男 | - | - | - | - | - | - | - | - | - | - | - |
| 女 | - | - | - | - | - | - | - | - | - | - | - |

資料來源：本所人事管理員

附 註：(1)請依人事處行政機關人事業務查報表資料填報。

2-6 新北市三芝區公所經費預決算數額--按工作計畫別分
中華民國104年底

單位：元

| 科 目 | 本年度預算數 (104年度) | 上 年 度 (103年度) | | 本年度與上年度預算比較 | |
|----------------------|-------------------|---------------|-------------|-------------|---------|
| | | 預 算 數 | 決 算 數 | 增 減 數 | 增減率(%) |
| 總 計 | 217,763,161 | 199,642,000 | 189,935,483 | 18,121,161 | 9.08% |
| 區政業務 | 217,763,161 | 199,642,000 | 189,935,483 | 18,121,161 | 9.08% |
| 一般行政 | 51,520,021 | 51,409,000 | 48,929,861 | 111,021 | 0.22% |
| 民政業務 | 57,547,000 | 60,701,000 | 57,930,885 | - 3,154,000 | -5.20% |
| 役政及防災業務 | 888,000 | 878,000 | 824,279 | 10,000 | 1.14% |
| 農漁業務 | 1,422,000 | 1,432,000 | 1,197,595 | -10,000 | -0.70% |
| 水利業務 | 2,321,000 | 2,321,000 | 2,297,093 | - | 0.00% |
| 交通業務 | 175,000 | 175,000 | 174,295 | - | 0.00% |
| 觀光經濟 | 1,511,000 | 1,529,000 | 1,503,572 | -18,000 | -1.18% |
| 社會文化 | 6,353,000 | 7,053,000 | 6,191,015 | -700,000 | -9.92% |
| 道路及公園業務 | 23,379,936 | 23,523,000 | 22,643,025 | -143,064 | -0.61% |
| 建築及設備 | 72,546,204 | 50,221,000 | 48,243,863 | 22,325,204 | 44.45% |
| 第一預備金 | 100,000 | 400,000 | - | -300,000 | -75.00% |
| 第一預備金 ⁽¹⁾ | 100,000 | 400,000 | - | -300,000 | -75.00% |

資料來源：本所會計室

附 註：(1)第一預備金預算數為動支後之淨額，決算數請攤至其他工作計畫。

2-7 新北市三芝區公所經費預決算數額--按用途別科目分
中華民國104年底

單位：元

| 科 目 | 本 年 度 預 算 數 (104年度) | 上 年 度 (103年度) | | 本 年 度 與 上 年 度 預 算 比 較 | |
|-----------------|---------------------------|---------------|-------------|-----------------------|--------------|
| | | 預 算 數 | 決 算 數 | 增 減 數 | 增 減 率 (%) |
| 總 計 | 217,763,161 | 199,642,000 | 189,935,483 | 18,121,161 | 9.08% |
| 人 事 費 | 37,462,000 | 37,462,000 | 36,137,358 | - | 0.00% |
| 業 務 費 | 75,589,957 | 76,524,000 | 72,923,406 | -934,043 | -1.22% |
| 獎補助及損 失(經常門) | 32,065,000 | 35,035,000 | 32,630,856 | -2,970,000 | -8.48% |
| 債 務 費 | - | - | - | - | 0.00% |
| 預 備 金 | 100,000 | 400,000 | - | -300,000 | -75.00% |
| 設 備 及 投 資 | 72,546,204 | 50,221,000 | 48,243,863 | 22,325,204 | 44.45% |
| 獎補助及損 失(資本門) | - | - | - | - | 0.00% |

資料來源：本所會計室

2-8 新北市三芝區調解業務概況表
中華民國104年

單位：件

| 件數 | | 民 事 案 件 | | | | | | | | | 刑 事 案 件 | | | | | | |
|----------------|--------|---------|-----|---|-----|----|---|---|---|---|---------|----|---|-----|----|---|---|
| | | 合 | 債 | 租 | 物 | 親 | 繼 | 商 | 營 | 其 | 合 | 妨 | 妨 | 傷 | 妨 | 竊 | 其 |
| 調 解 事 件 種 類 | | 計 | 務 | 賃 | 權 | 屬 | 承 | 事 | 程 | 他 | 計 | 化 | 庭 | 壞 | 密 | 欺 | 他 |
| | 受 理 | 合 計 | 58 | 8 | - | 50 | - | - | - | - | - | 45 | - | - | 45 | - | - |
| 去 年 未 結 | | - | - | - | - | - | - | - | - | - | - | - | - | - | - | - | - |
| 新 收 | | 58 | 8 | - | 50 | - | - | - | - | - | 45 | - | - | 45 | - | - | - |
| 調 解 成 立 | | 20 | 5 | - | 15 | - | - | - | - | - | 16 | - | - | 16 | - | - | - |
| 調 解 不 成 立 | 不 到 場 | - | - | - | - | - | - | - | - | - | - | - | - | - | - | - | - |
| | 其 他 | 38 | 3 | - | 35 | - | - | - | - | - | 29 | - | - | 29 | - | - | - |
| 撤 回 或 駁 回 | | - | - | - | - | - | - | - | - | - | - | - | - | - | - | - | - |
| 法 院 已 核 定 | | 20 | 5 | - | 15 | - | - | - | - | - | 16 | - | - | 16 | - | - | - |
| 法 院 不 予 核 定 | | - | - | - | - | - | - | - | - | - | - | - | - | - | - | - | - |
| 今 年 未 結 | | - | - | - | - | - | - | - | - | - | - | - | - | - | - | - | - |
| 調 解 成 立 (%) | | 34% | 63% | - | 30% | - | - | - | - | - | 36% | - | - | 36% | - | - | - |

資料來源：本所民政災防課

參、民 政



3-1 新北市三芝區里長選舉概況

中華民國104年

單位：人

| 里別 (1) | 選舉日期 | 選舉人數 (人) | 投票數 (票) | 投票率(% (投票數/選舉人數)*100 | 候選人數 (人) | 當選 人 | | | |
|-----------|------|-------------|------------|-------------------------|-------------|---------|----|----|------|
| | | | | | | 姓名 | 年齡 | 性別 | 就職日期 |
| 總計 | 無 | | | | | | | | |
| 八賢里 | | | | | | | | | |
| 埔頭里 | | | | | | | | | |
| 古庄里 | | | | | | | | | |
| 新庄里 | | | | | | | | | |
| 埔坪里 | | | | | | | | | |
| 茂長里 | | | | | | | | | |
| 橫山里 | | | | | | | | | |
| 錫板里 | | | | | | | | | |
| 後厝里 | | | | | | | | | |
| 福德里 | | | | | | | | | |
| 圓山里 | | | | | | | | | |
| 店子里 | | | | | | | | | |
| 興華里 | | | | | | | | | |
| | | | | | | | | | |
| | | | | | | | | | |
| | | | | | | | | | |
| | | | | | | | | | |
| | | | | | | | | | |
| | | | | | | | | | |
| | | | | | | | | | |
| | | | | | | | | | |

資料來源：本所民政災防課

附註：(1)本區現有 13 里,今年改選 13 里。(2)該年度若無選舉則該表填“無”。

3-2 新北市三芝區鄰長遴聘概況

中華民國104年底

單位：鄰；人

| 里別 | 里內現有鄰數 | 年底鄰長人數 | | | 未遴聘鄰數 | 本年異動(解遴聘)鄰長數 | | |
|-----|--------|--------|-----|----|-------|--------------|---|---|
| | | 合計 | 男 | 女 | | 合計 | 男 | 女 |
| 總計 | 254 | 253 | 184 | 69 | 1 | 7 | 4 | 3 |
| 八賢里 | 10 | 10 | 8 | 2 | - | - | - | - |
| 埔頭里 | 42 | 42 | 31 | 11 | - | - | - | - |
| 古庄里 | 19 | 19 | 14 | 5 | - | - | - | - |
| 新庄里 | 12 | 12 | 8 | 4 | - | - | - | - |
| 埔坪里 | 35 | 35 | 24 | 11 | - | - | - | - |
| 茂長里 | 9 | 8 | 4 | 4 | 1 | 1 | - | 1 |
| 橫山里 | 19 | 19 | 16 | 3 | - | - | - | - |
| 錫板里 | 17 | 17 | 12 | 5 | - | - | - | - |
| 後厝里 | 27 | 27 | 20 | 7 | - | 4 | 2 | 2 |
| 福德里 | 18 | 18 | 13 | 5 | - | 1 | 1 | - |
| 圓山里 | 12 | 12 | 10 | 2 | - | - | - | - |
| 店子里 | 14 | 14 | 11 | 3 | - | - | - | - |
| 興華里 | 20 | 20 | 13 | 7 | - | 1 | 1 | - |
| | | | | | | | | |
| | | | | | | | | |
| | | | | | | | | |
| | | | | | | | | |
| | | | | | - | | | |
| | | | | | - | | | |
| | | | | | - | | | |

資料來源：本所民政災防課

3-4 新北市三芝區改善市容查報有關案件執行情形

中華民國104年

單位：件

| 查報事項 | 總 | 一、 堤防等公共設施之損壞事項。 道路、水溝、下水道、橋樑、河川、 | 二、 及扶正事項。 公園、綠地、行道樹等之維護、修剪 | 三、 廢棄物、廢土、水溝、下水道、公廁 等之清理維護事項 | 四、 違規廣告物查報事項 | 五、 交通號誌事項 交通號(標)誌、標線之修復及移除廢棄 | 六、 門牌、街道巷弄名牌之維護事項 | 七、 復事項 路燈、水電、電信、瓦斯設施之損壞修 | 八、 競選廣告物之改善、移除事項 | 九、 路霸檢舉通報事項 | 十、 其他有礙市容觀瞻及妨害公共安全事項 |
|-------|-----|---|----------------------------------|------------------------------------|-----------------|------------------------------------|----------------------|--------------------------------|---------------------|----------------|-------------------------|
| 區分(1) | 計 | | | | | | | | | | |
| 總計 | 875 | 23 | 157 | 10 | - | - | - | 685 | - | - | |
| 查報 | 157 | - | 157 | - | - | - | - | - | - | - | |
| 收件 | 718 | 23 | - | 10 | - | - | - | 685 | - | - | |
| 移文 | - | - | - | - | - | - | - | - | - | - | |
| 短期計畫 | - | - | - | - | - | - | - | - | - | - | |
| 長期計畫 | - | - | - | - | - | - | - | - | - | - | |
| 無法辦理 | - | - | - | - | - | - | - | - | - | - | |
| 完工 | - | - | - | - | - | - | - | - | - | - | |
| 查驗未過 | - | - | - | - | - | - | - | - | - | - | |
| 查驗未行 | - | - | - | - | - | - | - | - | - | - | |
| 結案 | 875 | 23 | 157 | 10 | - | - | - | 685 | - | - | |

資料來源：本所工務課、農經課

附註：(1)待改分 0 件；改列非市容查報 0 件；轉府外單位 0 件。

3-5 新北市三芝區鄰長異動概況

中華民國104年

單位：鄰；人

| 月底別 | 現有鄰數 | 當月底實有鄰長數 | 當月底實有鄰長數與現有鄰數不符原因 | | | | | | 當月行政區域調整增加鄰數 | 備註 |
|------|------|----------|-------------------|----|-------|-------|---------|----|--------------|----|
| | | | 合計 | 空鄰 | 遷出未補聘 | 死亡未補聘 | 任期屆滿未遴聘 | 其他 | | |
| 1月底 | 254 | 253 | 1 | 1 | - | - | - | - | - | |
| 2月底 | 254 | 253 | 1 | 1 | - | - | - | - | - | |
| 3月底 | 254 | 253 | 1 | 1 | - | - | - | - | - | |
| 4月底 | 254 | 253 | 1 | 1 | - | - | - | - | - | |
| 5月底 | 254 | 253 | 1 | 1 | - | - | - | - | - | |
| 6月底 | 254 | 253 | 1 | 1 | - | - | - | - | - | |
| 7月底 | 254 | 253 | 1 | 1 | - | - | - | - | - | |
| 8月底 | 254 | 253 | 1 | 1 | - | - | - | - | - | |
| 9月底 | 254 | 253 | 1 | 1 | - | - | - | - | - | |
| 10月底 | 254 | 253 | 1 | 1 | - | - | - | - | - | |
| 11月底 | 254 | 253 | 1 | 1 | - | - | - | - | - | |
| 12月底 | 254 | 253 | 1 | 1 | - | - | - | - | - | |

資料來源：本所民政災防課

3-6 新北市三芝區各級學校(1)一覽表

中華民國104年底

| 學 校 名 稱 | 現 任 校 長 | 所 在 里 | 地 址 |
|---------------|---------|-------|----------|
| 私立馬偕醫學院 | 魏耀輝 | 古庄里 | 中正路3段46號 |
| 私立馬偕醫護管理專科學校 | 陳漢湘 | 古庄里 | 中正路3段42號 |
| 市立三芝國民中學 | 曾靜悅 | 埔坪里 | 淡金路1段38號 |
| 市立三芝國民小學 | 李烟長 | 埔頭里 | 育英街22號 |
| 市立三芝國民小學附設幼兒園 | 李烟長 | 埔頭里 | 育英街22號 |
| 市立橫山國民小學 | 陳志哲 | 橫山里 | 大坑86號 |
| 市立興華國民小學 | 李連成 | 興華里 | 興華里5號 |
| 市立興華國民小學附設幼兒園 | 李連成 | 興華里 | 興華里5號 |
| 新北市立三芝幼兒園 | 張鈺純 | 埔頭里 | 中山路1段32號 |
| 私立智成幼兒園 | 張牡丹 | 埔坪里 | 智成街5號2樓 |
| 私立幼親幼兒園 | 陳麗玉 | 埔頭里 | 公正街60號2樓 |
| 私立三芝幼兒園 | 廖麗琴 | 埔頭里 | 長安街59號 |
| 私立敦品幼兒園 | 王淑容 | 埔頭里 | 中山路1段39號 |
| 私立芝柏幼兒園 | 黃瑞齡 | 茂長里 | 觀海街1號 |
| | | | |
| | | | |
| | | | |

資料來源：本所民政災防課

附註：(1)包括各級公私立學校及幼兒園。

3-6 新北市三芝區各級學校(1)一覽表(續)

中華民國104年底

單位：所

| 設立別 | 總計 | 大學 | 專科 | 高級職業學校 | 高級中學 | 完全中學 | 國民中學 | 國民小學 | 幼兒園 |
|-----|----|----|----|--------|------|------|------|------|-----|
| 總計 | 14 | 1 | 1 | - | - | - | 1 | 3 | 8 |
| 國立 | - | - | - | - | - | - | - | - | - |
| 市立 | 7 | - | - | - | - | - | 1 | 3 | 3 |
| 私立 | 7 | 1 | 1 | - | - | - | - | - | 5 |

資料來源：本所民政災防課

3-7 新北市三芝區體育活動概況

中華民國104年

單位：隊、人、次

| 活動名稱 | 本 年 | | | 上 年 | | | 本年較上年參加人數增減百分比(%) |
|-----------------------|------------|-------------|-------------|------------|-------------|-------------|-------------------|
| | 次 數 (次) | 參加隊數 (隊) | 參加人數 (人) | 次 數 (次) | 參加隊數 (隊) | 參加人數 (人) | |
| 私立馬偕護專 (籃球賽) | 1 | 16 | 210 | 1 | - | 1,460 | -85.62% |
| 私立馬偕護專 (拔河賽) | 1 | 6 | 135 | 1 | 25 | 710 | -80.99% |
| 私立馬偕護專 (運動舒壓) | - | - | - | 1 | 8 | 240 | -100.0% |
| 私立馬偕醫學院 (校慶運動會) | 1 | 7 | 520 | 1 | 8 | 240 | 116.67% |
| 市立三芝國民中學 (校慶運動會) | 1 | 25 | 110 | 1 | 6 | 110 | 0.00% |
| 市立三芝國民小學 (趣味競賽) | 1 | 6 | 56 | 1 | 5 | 150 | -62.67% |
| 市立三芝國民小學 (五年級拔河比賽) | 1 | - | 210 | 1 | 2 | 50 | 320.00% |
| 市立三芝國民小學 (六年級拔河比賽) | 1 | 25 | 270 | 2 | 16 | 200 | 35.00% |
| 市立橫山國民小學 (活力百分百活動) | 1 | 6 | 56 | 12 | - | 22 | 154.55% |
| 市立興華國民小學 (櫻花餐宴運動會) | 1 | 9- | 120 | 1 | - | 1,500 | -92.00% |
| 市立興華國民小學 (鐵馬挑戰賽) | - | 6 | - | 1 | 1 | 40 | -100.0% |
| 三芝桌球協會 (會外賽) | 2 | 3 | 26 | 1 | 18 | 260 | -90.00% |
| 三芝桌球協會 (會內賽) | 12 | - | 26 | 1 | 5 | 100 | -74.00% |
| 三芝體育會 (體育會健行活動) | 2 | 1 | 1,300 | 2 | 2 | 480 | 170.83% |
| 三芝體育會 (萬金石馬拉松比賽) | - | - | - | 1 | 3 | 210 | -100.0% |
| | | | | | | | |

資料來源：本所民政災防課

3-8 新北市三芝區維護市容會報決議案件辦理情形

中華民國104年底

單位：件

| 總計 | 總計 | 合計 | A 級 已依案執 行完成 | B 級 正依案 執行 | C 級 計畫執行 | D 級 無法執行 |
|--|----|----|--------------------|------------------|-------------|-------------|
| 總計 | - | - | - | - | - | - |
| 區內違建屢拆屢建之查 察處理事項 | - | - | - | - | - | - |
| 區內環境衛生之整理及 公共衛生之改進事項 | - | - | - | - | - | - |
| 區內違章攤販之取締事 項 | - | - | - | - | - | - |
| 區內市場管理及清潔事 項 | - | - | - | - | - | - |
| 區內路燈、花木及綠地 之維護事項 | - | - | - | - | - | - |
| 區內交通設施（標誌、 標線、號誌及單行道 等）之建議事項 | - | - | - | - | - | - |
| 區內街弄巷道及側溝之 整修維護及建議事項 | - | - | - | - | - | - |
| 查報改善市容及增進市 民福祉，內容牽涉本區 有關單位急待處理事項 | - | - | - | - | - | - |
| 其他有關區內維護市容 事項 | - | - | - | - | - | - |

資料來源：本所民政災防課、工務課

肆、社 會



4-1 新北市三芝區社區發展協會會員人數

中華民國104年底

單位：人

| 社 區 名 稱 | 成 立 時 間 | | 所 在 里 | 會 員(人) | | |
|----------------|---------|----|------------|--------|-----|-----|
| | 年 | 月 | | 合 計 | 男 | 女 |
| 總 計 | -- | -- | -- | 1,049 | 508 | 541 |
| 新北市三芝區福成社區發展協會 | 82 | 6 | 埔頭里 埔坪里 | 312 | 74 | 238 |
| 新北市三芝區三和社區發展協會 | 82 | 9 | 新庄里 古庄里 | 120 | 61 | 59 |
| 新北市三芝區芝蘭社區發展協會 | 82 | 8 | 後厝里 錫板里 | 125 | 77 | 48 |
| 新北市三芝區共榮社區發展協會 | 82 | 6 | 八賢里 埔坪里 | 149 | 95 | 54 |
| 新北市三芝區安康社區發展協會 | 82 | 7 | 圓山里 福德里 | 135 | 99 | 36 |
| 新北市三芝區有恆社區發展協會 | 82 | 5 | 橫山里 茂長里 | 66 | 43 | 23 |
| 新北市三芝區樂天社區發展協會 | 86 | 6 | 興華里 店子里 | 142 | 59 | 83 |
| | | | | | | |
| | | | | | | |
| | | | | | | |
| | | | | | | |

資料來源：本所社會人文課

4-2 新北市三芝區推行社區發展工作成果

中華民國104年

| 社區發展協會名稱 (1) | 社區戶數 (戶) | 社區人口數 (人) | 參加社區發展協會人數 (人) | 現生有產建設設置社區基金 (個) | 實際使用經費(元) | | |
|-----------------|-------------|--------------|-------------------|---------------------|-----------|-----------|---------|
| | | | | | 合計 | 政府補助款 | 社區自籌款 |
| 總計 | 9,309 | 23,537 | 1,049 | 7 | 2,238,534 | 1,517,727 | 720,807 |
| 福成 | 4,908 | 12,641 | 312 | 1 | 399,000 | 300,000 | 99,000 |
| 三和 | 843 | 2,153 | 120 | 1 | 344,420 | 240,000 | 104,420 |
| 芝蘭 | 1,393 | 3,097 | 125 | 1 | 418,220 | 200,000 | 218,220 |
| 共榮 | 278 | 769 | 149 | 1 | 316,364 | 227,727 | 88,637 |
| 安康 | 572 | 1,560 | 135 | 1 | 282,500 | 200,000 | 82,500 |
| 有恆 | 523 | 1,266 | 66 | 1 | 201,650 | 150,000 | 51,650 |
| 樂天 | 792 | 2,051 | 142 | 1 | 276,380 | 200,000 | 76,380 |

資料來源：依據轄內已成立社區發展協會之工作成果所報資料彙編及社會人文課。

附註：不同社區發展協會隸屬同一社區，其社區戶數及社區人口數相同。

單位：人、元

| 社區建設主要項目 | | | | | | | | | | | | |
|----------|--------|---------|----------------------|----------------|---------------|----------|----------------------|----------------|---------------|----------------------|----------|--|
| 社區活動中心 | | | 練辦 理社 區幹 部訓 | 摩辦 理社 區觀 | 部長 壽俱 樂 | 室媽 媽教 | 置守 望相 助隊 之設 | 隊志 願服 務團 | 室社 區圖 書 | 隊民 俗藝 文康 樂班 | 物社 區刊 | 其項 目 他 （請 以文 字詳 敘工 作） |
| 原 建 | 新 建 | 修擴 建 | | | | | | | | | | |
| 7 | | - | 540 | 540 | 1 | 2 | - | 2 | - | - | - | - |
| 1 | - | - | 120 | 120 | - | | - | 1 | - | - | - | - |
| 1 | - | - | - | - | - | 1 | - | - | - | - | - | - |
| 1 | - | - | 160 | 160 | 1 | 1 | - | - | - | - | - | - |
| 1 | - | - | 80 | 80 | - | - | - | - | - | - | - | - |
| 1 | - | - | 80 | 80 | - | - | - | - | - | - | - | - |
| 1 | - | - | - | - | - | - | - | - | - | - | - | - |
| 1 | | - | 100 | 100 | - | - | - | 1 | - | - | - | - |

4-3 新北市三芝區社會福利及救濟概況

中華民國104年

單位：人次；元

| 季 別 | 中低收入老人生活津貼 | 低收入戶 喪葬補助 | | 身心障礙者 生活補助 | | 身心障礙者 托育養護補助 | | 身心障礙者生活輔助器具補助 | | 急難救助 | | 其 他 | | |
|-------------------------------|------------|--------------|--------|---------------|------------|-----------------|-----------|---------------|---------|------|--------|-----|----|----|
| | 申請人次 | 發放人次 | 金額 | 發放人次 | 金額 | 發放人次 | 金額 | 發放人次 | 金額 | 發放人次 | 金額 | 現金 | 實物 | 衣服 |
| 總 計 | 83 | 1 | 30,000 | 4,227 | 20,631,200 | 600 | 9,343,000 | 29 | 477,150 | 5 | 50,000 | - | - | - |
| 第 1 季 (自 1 月 至 3 月) | 69 | 1 | 30,000 | 1,063 | 5,163,100 | 135 | 2,190,750 | 5 | 52,900 | 3 | 30,000 | - | - | - |
| 第 2 季 (自 4 月 至 6 月) | 7 | - | - | 1,046 | 5,084,900 | 145 | 2,303,750 | 7 | 91,500 | 1 | 10,000 | - | - | - |
| 第 3 季 (自 7 月 至 9 月) | 2 | - | - | 1,050 | 5,154,100 | 160 | 2,422,950 | 4 | 38,500 | 1 | 10,000 | - | - | - |
| 第 4 季 (自 10 月至 12 月) | 5 | - | - | 1,068 | 5,229,100 | 160 | 2,425,550 | 13 | 294,250 | - | - | - | - | - |

資料來源：本所社會人文課

4-4 新北市三芝區輔導市民以工代賑臨時工作概況

中華民國104年

單位：人、天、元

| 月 別 | 登 記 人 數 (人) | 社會局 核 配 人 數 (人) | 符 合 人 數(人)(人次) | | | 實發工 作人數 (人) | 實發工 作天數 (天) | 實發代 賑金額 (元) |
|------|-------------------|--------------------------|----------------|---|---|-------------------|-------------------|-------------------|
| | | | 合 計 | 男 | 女 | | | |
| 總 計 | - | - | - | - | - | - | - | - |
| 1 月 | - | - | - | - | - | - | - | - |
| 2 月 | - | - | - | - | - | - | - | - |
| 3 月 | - | - | - | - | - | - | - | - |
| 4 月 | - | - | - | - | - | - | - | - |
| 5 月 | - | - | - | - | - | - | - | - |
| 6 月 | - | - | - | - | - | - | - | - |
| 7 月 | - | - | - | - | - | - | - | - |
| 8 月 | - | - | - | - | - | - | - | - |
| 9 月 | - | - | - | - | - | - | - | - |
| 10 月 | - | - | - | - | - | - | - | - |
| 11 月 | - | - | - | - | - | - | - | - |
| 12 月 | - | - | - | - | - | - | - | - |

資料來源：本所社會人文課

4-5 新北市三芝區低收入戶人口

(1)按季別分

中華民國104年

單位：戶、人

| 季 底 別 | 低 收 入 戶 | | | | | | | | | | | |
|-------------------|---------|-------------|--------|-------------|--------|-------------|--------|-------------|--------|-------------|--------|-------------|
| | 總 計 | | 第 0 款 | | 第 1 款 | | 第 2 款 | | 第 3 款 | | 第 4 款 | |
| | 戶 數 | 人 口 數 | 戶 數 | 人 口 數 | 戶 數 | 人 口 數 | 戶 數 | 人 口 數 | 戶 數 | 人 口 數 | 戶 數 | 人 口 數 |
| 第 1 季底 (3 月底) | 148 | 379 | - | - | 1 | 1 | 5 | 13 | 142 | 365 | - | - |
| 第 2 季底 (6 月底) | 5 | 12 | - | - | - | - | - | - | 5 | 12 | - | - |
| 第 3 季底 (9 月底) | 4 | 10 | - | - | - | - | - | - | 4 | 10 | - | - |
| 第 4 季底 (12 月底) | 4 | 7 | - | - | - | - | - | - | 4 | 7 | - | - |

資料來源：本所社會人文課

4-5 新北市三芝區低收入戶人口(續)

(2)按里別分

中華民國104年底

單位：戶；人

| 里 別 | 低 收 入 戶 | | | | | | | |
|--------|---------|-------------|--------|-------------|--------|-------------|--------|-------------|
| | 總 計 | | 第 1 款 | | 第 2 款 | | 第 3 款 | |
| | 戶 數 | 人 口 數 | 戶 數 | 人 口 數 | 戶 數 | 人 口 數 | 戶 數 | 人 口 數 |
| 總 計 | 161 | 408 | 1 | 1 | 5 | 13 | 155 | 394 |
| 八賢里 | 2 | 2 | - | - | - | - | 2 | 2 |
| 埔頭里 | 38 | 102 | 1 | 1 | - | - | 37 | 101 |
| 古庄里 | 5 | 16 | - | - | | | 5 | 16 |
| 新庄里 | 7 | 10 | - | - | - | - | 7 | 10 |
| 埔坪里 | 69 | 200 | - | - | 3 | 10 | 66 | 190 |
| 茂長里 | 5 | 10 | - | - | 1 | 1 | 4 | 9 |
| 橫山里 | 2 | 5 | - | - | - | - | 2 | 5 |
| 錫板里 | 2 | 2 | - | - | - | - | 2 | 2 |
| 後厝里 | 16 | 27 | - | - | 1 | 2 | 15 | 25 |
| 福德里 | 2 | 2 | - | - | - | - | 2 | 2 |
| 圓山里 | 4 | 13 | - | - | - | - | 4 | 13 |
| 店子里 | 3 | 3 | - | - | - | - | 3 | 3 |
| 興華里 | 6 | 16 | - | - | - | - | 6 | 16 |
| | | | | | | | | |
| | | | | | | | | |
| | | | | | | | | |
| | | | | | | | | |
| | | | | | | | | |
| | | | | | | | | |

資料來源：本所社會人文課

4-6 新北市三芝區辦理急難救助概況

中華民國104年

單位：人、元

| 項 目 | | 總 計 | 死亡無力殮葬者 | 遭受意外傷害或罹患重病致生活陷於困境者 | 負家庭主要生計責任且無法工作致生活陷於困境者 | 財產或存款未能及時運用致生活陷於困境者 | 其他遭遇重大變故者 | 川資突發生困難者 | 無遺屬與遺產者 |
|-----------------------------|--------------|--------|---------|---------------------|------------------------|---------------------|-----------|----------|---------|
| 總 計 | 救助人次 (人次) | 6 | 1 | 4 | 1 | - | - | - | - |
| | 救助金額 (元) | 80,000 | 30,000 | 40,000 | 10,000 | - | - | - | - |
| 第 1 季 (自 1 月 至 3 月) | 救助人次 (人次) | 4 | 1 | 2 | 1 | - | - | - | - |
| | 救助金額 (元) | 60,000 | 30,000 | 20,000 | 10,000 | - | - | - | - |
| 第 2 季 (自 4 月 至 6 月) | 救助人次 (人次) | 1 | - | 1 | - | - | - | - | - |
| | 救助金額 (元) | 10,000 | - | 10,000 | - | - | - | - | - |
| 第 3 季 (自 7 月 至 9 月) | 救助人次 (人次) | 1 | - | 1 | - | - | - | - | - |
| | 救助金額 (元) | 10,000 | - | 10,000 | - | - | - | - | - |
| 第 4 季 (自 10 月 至 12 月) | 救助人次 (人次) | - | - | - | - | - | - | - | - |
| | 救助金額 (元) | - | - | - | - | - | - | - | - |

資料來源：本所社會人文課

4-7 新北市三芝區遭受災害救助情形

中華民國104年

單位：戶、人、元

| 災害 區域 (里別) | 災害 種類 (1) (2) | 災害發生 日期 (年/月/日) | 受 災 人 數(人) | | | | | 住屋毀損 安遷救助 | | 財 物 受 損 影 響 生 計 者 | 救助金額(元) | | | |
|------------------|------------------------|-----------------------|---------------------|------------------------------|--------|--------|--------|--------------|---|---|---------|--------|--------|--------|
| | | | 臨時 收容 災民 數 | 死 亡 (含 無 名 屍) | 失 蹤 | 重 傷 | 其 他 | 戶 | 人 | | 戶 | 合 計 | 現 金 | 實 物 |
| 總計 | -- | -- | - | - | - | - | - | - | - | - | - | - | - | - |
| | | | | | | | | | | | | | | |
| | | | | | | | | | | | | | | |
| | | | | | | | | | | | | | | |
| | | | | | | | | | | | | | | |
| | | | | | | | | | | | | | | |
| | | | | | | | | | | | | | | |

資料來源：本所社會人文課

附 註：(1)風災須註明颱風名稱。

(2)每發生1次災害填寫1欄資料，同1里如發生2次以上同種類災害，須填報2欄以上資料。

4-8 新北市三芝區身心障礙人口一覽表

中華民國104底

單位：人

| 類別 程度 | 總 計 | 視、聽覺及平衡機能障礙者 | 聲音機能或語言機能障礙者 | 肢體及智能障礙者 | 重要器官失去功能及顏面損傷者 | 植物人、失智症者及自閉症者 | 慢性精神病患及多重障礙者 | 頑性(難治型)癲癇症及因罕見疾病而致身心功能障礙者 | 其他 | 舊制轉換新制暫無法歸類者 |
|----------|--------|--------------|--------------|----------|----------------|---------------|--------------|---------------------------|----|--------------|
| 總計 | 1,170 | 168 | 10 | 496 | 140 | 60 | 277 | 6 | 3 | 10 |
| 輕度 | 451 | 89 | 4 | 235 | 58 | 16 | 35 | 5 | 1 | 8 |
| 中度 | 411 | 46 | 2 | 203 | 21 | 22 | 115 | - | 1 | 1 |
| 重度 | 190 | 33 | 4 | 47 | 8 | 15 | 80 | 1 | 1 | 1 |
| 極重度 | 118 | - | - | 11 | 53 | 7 | 47 | - | - | - |

資料來源：本所社會人文課

伍、經 建



5-1 新北市三芝區鄰里工程施工概況(1)

中華民國104年

| 里別 | 件數 (件) | 總工程費 (元) | 工 程 名 稱 | | | | | | | |
|-----|-----------|-------------|-------------------------|------------|-------------------------|------------|-------------------------|------------|-------------------------|------------|
| | | | 瀝青路面 | | 混凝土路面 | | 瀝青混凝土路面修補 | | 打除混凝土 | |
| | | | 數量 (m ²) | 工程費 (元) | 數量 (m ²) | 工程費 (元) | 數量 (m ²) | 工程費 (元) | 數量 (m ²) | 工程費 (元) |
| 總計 | 44 | 30,351,684 | 29,870 | 12,993,372 | 1,404 | 1,406,404 | 10,068 | 5,980,041 | 519 | 174,599 |
| 埔頭里 | 4 | 4,897,648 | 5,298 | 2,334,092 | - | - | 1,032 | 1,068,650 | 519 | 174,599 |
| 新庄里 | 2 | 3,601,551 | 7,948 | 3,294,784 | - | - | 300 | 306,767 | - | - |
| 後厝里 | 3 | 2,654,416 | 4,158 | 1,615,616 | - | - | - | - | - | - |
| 圓山里 | 3 | 1,271,879 | 844 | 426,109 | 557 | 430,000 | - | - | - | - |
| 店子里 | 3 | 919,583 | 1,642 | 665,659 | 145 | 240,000 | - | - | - | - |
| 錫板里 | 5 | 2,037,419 | 1,149 | 330,284 | 326 | 321,806 | 1,010 | 469,329 | - | - |
| 茂長里 | 1 | 317,559 | 862 | 317,559 | - | - | - | - | - | - |
| 橫山里 | 5 | 1,577,701 | 932 | 397,348 | 330 | 236,598 | - | - | - | - |
| 古庄里 | 4 | 2,237,118 | 788 | 327,320 | - | - | 2,151 | 1,118,890 | - | - |
| 福德里 | 6 | 6,088,943 | 1,980 | 1,443,890 | - | - | 2,241 | 1,113,749 | - | - |
| 興華里 | 1 | 965,580 | 2,107 | 965,580 | - | - | - | - | - | - |
| 埔坪里 | 2 | 2,777,787 | 2,162 | 875,131 | - | - | 3,334 | 1,902,656 | - | - |
| 八賢里 | 4 | 670,000 | - | - | 46 | 178,000 | - | - | - | - |
| 全區 | 1 | 334,500 | - | - | - | - | - | - | - | - |

資料來源：本所工務課

附註：(1)包括整建工程及鄰里維護工程。

5-1 新北市三芝區鄰里工程施工概況(1)(續)

中華民國104年

| 工 程 名 稱 | | | | | | | | | |
|-----------|-----------|-----------|------------|-----------|------------|-----------|------------|-----------|------------|
| 新建水溝 | | 整修水溝 | | 擋 土 牆 | | 護 欄 | | 其 他 | |
| 數量 (m) | 工程費(元) | 數量 (m) | 工程費 (元) | 數量 (m) | 工程費 (元) | 數量 (m) | 工程費 (元) | 數量 (m) | 工程費 (元) |
| 347 | 2,151,000 | 72 | 713,408 | 263 | 2,592,800 | 140 | 636,184 | 9 | 3,703,876 |
| - | - | - | - | - | - | - | - | 1 | 1,320,307 |
| - | - | - | - | - | - | - | - | - | - |
| - | - | - | - | 42 | 384,800 | - | - | 1 | 654,000- |
| - | - | - | - | - | - | - | - | 1 | 415,770 |
| - | - | - | - | - | - | - | - | 1 | 13,924 |
| 34 | 156,000 | - | - | 86 | 760,000 | - | - | - | - |
| - | - | - | - | - | - | - | - | - | - |
| - | - | - | - | 43 | 710,000 | 1 | 35,184 | 1 | 198,571 |
| - | - | 72 | 713,408 | - | - | - | - | 1 | 77,500 |
| 263 | 1,665,000 | - | - | 71 | 686,000 | 139 | 601,000 | 1 | 579,304 |
| - | - | - | - | - | - | - | - | - | - |
| - | - | - | - | - | - | - | - | - | - |
| 50 | 330,000 | - | - | 21 | 52,000 | - | - | 1 | 110,000 |
| - | - | - | - | - | - | - | - | 1 | 334,500 |

5-2 新北市三芝區鄰里公園概況

中華民國104年底

單位：平方公尺

| 公園名稱 | 所在里別 | 面積(m ²) | 位址 | 認養情形 | | 園長 | 認養單位數 | 認養者性質(1) | 備註 |
|------|------|---------------------|------------------|------|---|------|-------|----------|----|
| | | | | 有 | 否 | | | | |
| 兒一公園 | 埔頭里 | 2,266 | 埔頭里公正街旁 | | √ | 公所管理 | 無 | 無 | |
| 兒二公園 | 埔頭里 | 1,761 | 埔頭里長安街巷內 | | √ | 公所管理 | 無 | 無 | |
| 兒三公園 | 埔坪里 | 2,533 | 埔坪里淡金路 2 段 87 巷內 | | √ | 公所管理 | 無 | 無 | |
| | | | | | | | | | |
| | | | | | | | | | |
| | | | | | | | | | |
| | | | | | | | | | |
| | | | | | | | | | |
| | | | | | | | | | |
| | | | | | | | | | |
| | | | | | | | | | |
| | | | | | | | | | |

資料來源：本所農經課

附註：(1)認養者性質係指認養者為個人、公司、社團、大樓管理委員會...等。

5-3 新北市三芝區耕地面積及農業戶口

中華民國104年底

單位：公頃

| 類 別 | 耕 地 面 積 (公 頃) | | | | | 農 戶 數 (戶) | | | | | | 農 家 人 口 (人) (1) | | | | | |
|--------|------------------|--------|-----------------------|-----------------------|-----------------------|--------------|-------------|------------------|--------|------------------|----------------------------|-----------------|-------------|------------------|--------|------------------|----------------------------|
| | 合 計 | 水 田 | | | 長 期 休 閒 地 | 合 計 | 自 耕 農 | 半 自 耕 農 | 佃 農 | 非 耕 種 農 | 他 人 委 託 經 營 | 合 計 | 自 耕 農 | 半 自 耕 農 | 佃 農 | 非 耕 種 農 | 他 人 委 託 經 營 |
| | | 計 | 長 期 耕 作 地 | 短 期 耕 作 地 | | | | | | | | | | | | | |
| 總 計 | 3,524 | 1,469 | 146 | 1,323 | 2,055 | - | - | - | - | - | - | - | - | - | - | - | - |

資料來源：本所農經課

附 註：(1)農家人口：原則上指在農牧戶內共同居住，並營共同生活之人口，惟因就業經常居住在外，但須提供本人所得50%以上維持農家生活或提供之金額為全戶家計費用50%以上者，及因就學（含失業）經常居住在外，其本人生活費用50%以上由農家提供者亦列為農家人口。

5-4 新北市三芝區米穀種植面積及產量

中華民國104年

單位：面積：公頃
產量：公斤

| 期 別 | 總 計 | | | 梗 稻 (1) | | | 硬 秈 稻 ⁽¹⁾ | | | 梗 糯 稻(1) | | | 秈 糯 稻(1) | | |
|-------------|------------------|--------|---------------------------------|------------------|--------|---------------------------------|----------------------------|--------|---------------------------------|------------------|--------|---------------------------------|------------------|--------|---------------------------------|
| | 種 植 面 積 | 產 量 | 每 公 頃 平 均 產 量 | 種 植 面 積 | 產 量 | 每 公 頃 平 均 產 量 | 種 植 面 積 | 產 量 | 每 公 頃 平 均 產 量 | 種 植 面 積 | 產 量 | 每 公 頃 平 均 產 量 | 種 植 面 積 | 產 量 | 每 公 頃 平 均 產 量 |
| 第 1 期 | 9.06 | 57,231 | 5,350 | 9.06 | 57,231 | 5,350 | - | - | - | - | - | - | - | - | - |
| 第 2 期 | - | - | - | - | - | - | - | - | - | - | - | - | - | - | - |

資料來源：本所農經課

附 註：(1)87年栽培稻名稱修正，蓬萊米修正為梗稻；在來米修正為硬秈稻；圓糯米修正為梗糯稻；長糯米修正為秈糯稻。

5-5 新北市三芝區園藝作物種植面積及產量

中華民國104年

(1) 蔬 菜 類

單位 { 面積：公頃
產量：公斤

| 類 別 | 根 菜 類 | | 莖 菜 類 | | 葉菜及花菜類 | | 果 菜 類 | |
|-----|---------|--------|---------|---------|---------|-----------|---------|---------|
| | 種 植 面 積 | 產 量 | 種 植 面 積 | 產 量 | 種 植 面 積 | 產 量 | 種 植 面 積 | 產 量 |
| 總 計 | 1.47 | 47,040 | 106.17 | 546,270 | 68.75 | 1,025,145 | 29.83 | 347,274 |

(2) 果 實 類

| 類 別 | 香 蕉 | | 柑 橘 | | 蕃 石 榴 | | 木 瓜 | |
|-----|---------|--------|---------|--------|---------|--------|---------|-----|
| | 種 植 面 積 | 產 量 | 種 植 面 積 | 產 量 | 種 植 面 積 | 產 量 | 種 植 面 積 | 產 量 |
| 總 計 | 4.06 | 56,128 | 5.52 | 75,180 | 3.56 | 38,626 | - | - |

| 類 別 | 鳳 梨 | | 梨 | | 其 他 | |
|-----|---------|-----|---------|--------|---------|-----|
| | 種 植 面 積 | 產 量 | 種 植 面 積 | 產 量 | 種 植 面 積 | 產 量 |
| 總 計 | - | - | 1.20 | 11,520 | - | - |

資料來源：本所農經課

5-6 新北市三芝區普通及特種作物種植面積及產量

中華民國104年

單位 { 面積：公頃
產量：公斤

| 類別 | 甘 藷 | | 高 粱 | | 玉 蜀 黍 | | 生 食 用 甘 蔗 | |
|-----|---------|-----------|---------|-----|---------|--------|-----------|-----|
| | 種 植 面 積 | 產 量 | 種 植 面 積 | 產 量 | 種 植 面 積 | 產 量 | 種 植 面 積 | 產 量 |
| 總 計 | 82.92 | 1,630,760 | - | - | 11.86 | 49,673 | - | - |

| 類別 | 茶 | | 落 花 生 | | 香 花 作 物 | | 其 他 | |
|-----|---------|-------|---------|-------|---------|-----|---------|-----|
| | 種 植 面 積 | 產 量 | 種 植 面 積 | 產 量 | 種 植 面 積 | 產 量 | 種 植 面 積 | 產 量 |
| 總 計 | 3.84 | 2,304 | 2.20 | 3,080 | - | - | - | - |

資料來源：本所農經課

5-7 新北市鶯歌區家畜家禽頭數

中華民國103年底

單位：頭、隻

| 類 別 | 家 畜 | | | | | | 家 禽 | | | | |
|-----|-----|---|-------|----|----|---|-----|---|---|----|---|
| | 牛 | 馬 | 豬 | 羊 | 鹿 | 兔 | 雞 | 鴨 | 鵝 | 火雞 | 鴿 |
| 總 計 | 39 | 1 | 4,053 | 62 | 40 | 6 | 640 | - | - | - | - |

資料來源：本所農經課

陸、兵 役

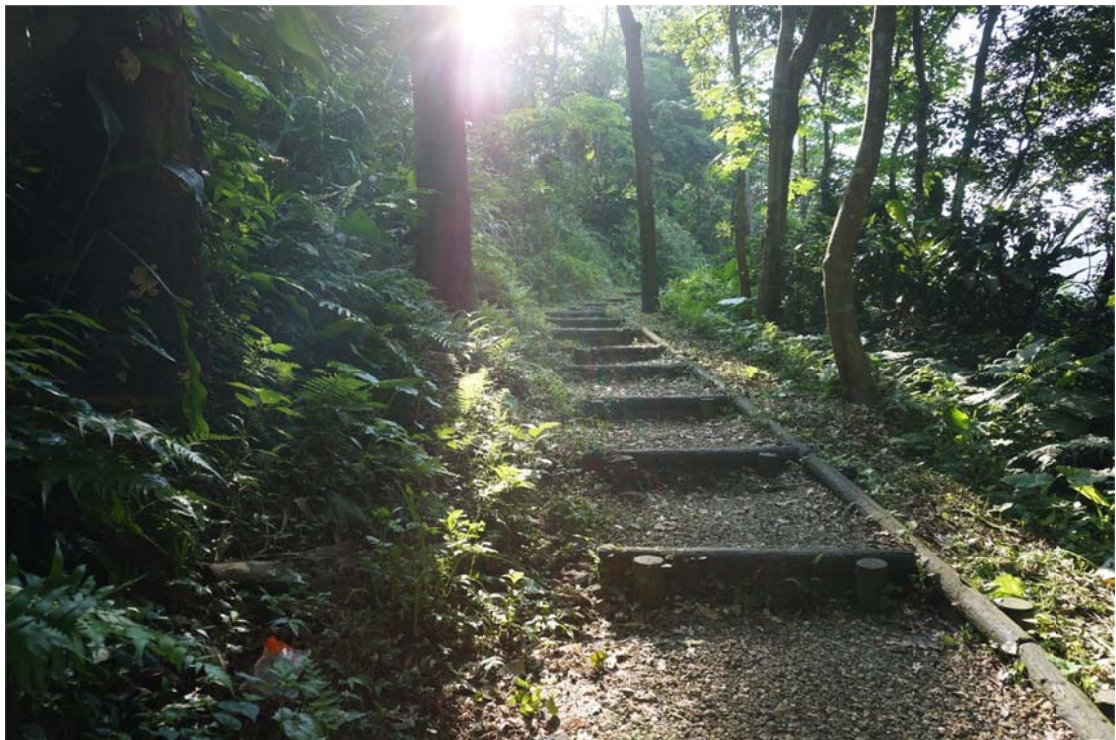

6-1 新北市三芝區服兵役役男列級家屬各項慰、補助費發放情形
中華民國104年

單位：件、元

| 月 別 | 總計 | | 生育補助金 | | 喪葬補助金 | | 急難救助金 | | | | | | | | 健保補助費 | | 醫療補助費 | |
|--------|----------|----------|----------|----------|----------|----------|----------|----------|----------|----------|----------|----------|----------|----------|----------|----------|----------|----------|
| | 件 | 金 | 件 | 金 | 件 | 金 | 農田流失 | | 房屋倒塌 | | 房屋淹水 | | 死亡或傷重 | | 件 | 金 | 件 | 金 |
| | 數 (件) | 額 (元) | 數 (件) | 額 (元) | 數 (件) | 額 (元) | 數 (件) | 額 (元) | 數 (件) | 額 (元) | 數 (件) | 額 (元) | 數 (件) | 額 (元) | 數 (件) | 額 (元) | 數 (件) | 額 (元) |
| 總計 | 7 | 10,486 | - | - | - | - | - | - | - | - | - | - | - | - | 7 | 10,486 | - | - |
| 1月 | - | - | - | - | - | - | - | - | - | - | - | - | - | - | - | - | - | - |
| 2月 | - | - | - | - | - | - | - | - | - | - | - | - | - | - | - | - | - | - |
| 3月 | - | - | - | - | - | - | - | - | - | - | - | - | - | - | - | - | - | - |
| 4月 | 1 | 1,498 | - | - | - | - | - | - | - | - | - | - | - | - | 1 | 1,498 | - | - |
| 5月 | 1 | 1,498 | - | - | - | - | - | - | - | - | - | - | - | - | -1 | 1,498 | - | - |
| 6月 | - | - | - | - | - | - | - | - | - | - | - | - | - | - | - | - | - | - |
| 7月 | 2 | 2,996 | - | - | - | - | - | - | - | - | - | - | - | - | 2 | 2,996 | - | - |
| 8月 | 1 | 1,498 | - | - | - | - | - | - | - | - | - | - | - | - | 1 | 1,498 | - | - |
| 9月 | 1 | 1,498 | - | - | - | - | - | - | - | - | - | - | - | - | 1 | 1,498 | - | - |
| 10月 | 1 | 1,498 | - | - | - | - | - | - | - | - | - | - | - | - | 1 | 1,498 | - | - |
| 11月 | - | - | - | - | - | - | - | - | - | - | - | - | - | - | - | - | - | - |
| 12月 | - | - | - | - | - | - | - | - | - | - | - | - | - | - | - | - | - | - |

資料來源：本所民政災防課

6-2 新北市三芝區服兵役役男列級家屬安家生活扶助費發放情形

中華民國104年

單位：戶、人、元

| 項目 月份 | 總計 | | | 一次安家費 | | | 生活扶助金 | | |
|----------|-----------|------------|-----------|-----------|------------|-----------|-----------|------------|-----------|
| | 戶數 (戶) | 人口數 (人) | 金額 (元) | 戶數 (戶) | 人口數 (人) | 金額 (元) | 戶數 (戶) | 人口數 (人) | 金額 (元) |
| 總計 | 9 | 19 | 245,440 | 5 | 11 | 143,740 | 4 | 8 | 101,700 |
| 1月 | - | - | - | - | - | - | - | - | - |
| 2月 | 1 | 3 | 36,960 | 1 | 3 | 36,960 | - | - | - |
| 3月 | - | - | - | - | - | - | - | - | - |
| 4月 | 3 | 6 | 87,240 | 2 | 4 | 56,440 | 1 | 2 | 30,800 |
| 5月 | - | - | - | - | - | - | - | - | - |
| 6月 | 1 | 2 | 30,800 | - | - | - | 1 | 2 | 30,800 |
| 7月 | 2 | 4 | 18,600 | 1 | 2 | 9,300 | 1 | 2 | 9,300 |
| 8月 | - | - | - | - | - | - | - | - | - |
| 9月 | 1 | 2 | 30,800 | - | - | - | 1 | 2 | 30,800 |
| 10月 | 1 | 2 | 41,040 | 1 | 2 | 41,040 | - | - | - |
| 11月 | - | - | - | - | - | - | - | - | - |
| 12月 | - | - | - | - | - | - | - | - | - |

資料來源：本所民政災防課

染、人 文

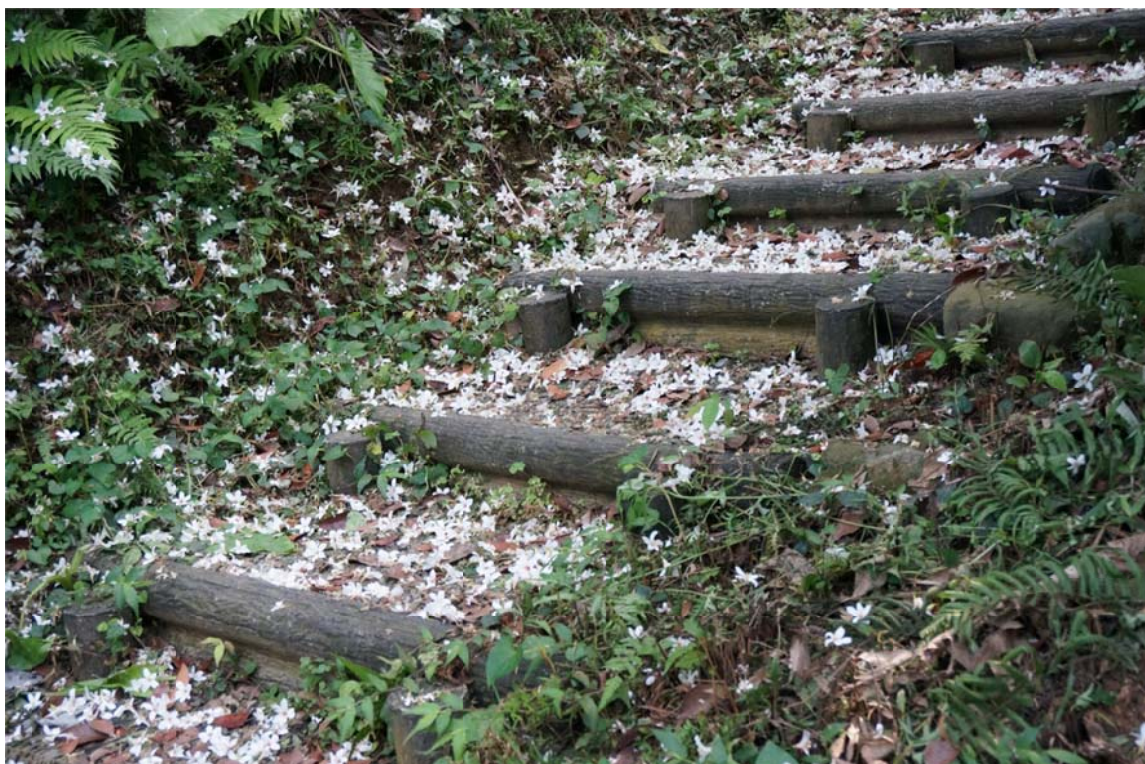

7-1 新北市三芝區神壇、寺廟、財團法人寺廟一覽表(1)

中華民國104年底

| 編號 | 里別 | 神壇、 寺廟、 財團法人寺廟 名稱 | 教別 | 負責人姓名 | 地 址 | 電 話 | 奉 祀 主 神 | 祭 典 日 期 | 建 立 日 期 |
|----|-----|----------------------------|----|------------|-------------------|----------|------------|-----------------|------------------|
| 1 | 新庄里 | 八仙宮 | 道 | 江振裕 | 三芝區蕃社后 31 號 | 26360743 | 李鐵拐 | 農曆 8 月 25 日 | 62 年 8 月 22 日 |
| 2 | 新庄里 | 水口民主 公王宮 | 道 | 江寬火 | 三芝區新庄子 59 號之 3 | 26364096 | 民 主 公 王 | 農曆 1 月 15 日 | 75 年 |
| 3 | 興華里 | 車 埕 三清殿宮 | 道 | 黃正修 | 三芝區車埕 62 號 | 26371408 | 三 清 道 祖 | 農曆 3 月 3 日 | 73 年 4 月 8 日 |
| 4 | 興華里 | 蓮光寺 | 佛 | 陳金英 | 三芝區車埕 9-1 號 | 26372047 | 阿 彌 陀 佛 | 農曆 11 月 17 日 | 85 年 1 月 |
| 5 | 興華里 | 妙宗秀 明 宮 | 道 | 邱 黃 金 子 | 三芝區車埕 68- 1 號 | 26371998 | 千 手 觀 音 | 農曆 4 月 21 日 | 80 年 |
| 6 | 興華里 | 慈雲寺 | 道 | 盧義鑑 | 三芝區楓子林 47-1 號 | 26371765 | 觀世音 菩 薩 | 農曆 2 月 19 日 | 51 年 |
| 7 | 興華里 | 永平寺 | 佛 | 林妙貞 | 三芝區車埕 79 號 | 26372889 | 釋迦啤 尼 佛 | 農曆 4 月 8 日 | 83 年 |
| 8 | 圓山里 | 北星真武 寶 殿 | 道 | 黃詠梅 | 三芝區二坪頂 52-3 號 | 26363906 | 玄 天 上 帝 | 農曆 3 月 3 日 | 66 年 |
| 9 | 圓山里 | 珊瑚 貝殼廟 | 道 | 謝榮壽 | 三芝區二坪頂 69 號 | 26367002 | 道 濟 先 師 | 農曆 10 月 11 日 | 82 年 7 月 10 日 |
| 10 | 圓山里 | 蓮華寺 | 佛 | 楊碧玉 | 三芝區大水堀 32 號 | 26371468 | 釋迦啤 尼 佛 | 農曆 4 月 8 日 | 61 年 2 月 |
| 11 | 圓山里 | 福惠宮 | 道 | 吳健宮 | 三芝區石曹子 坑 51 號 | 26371161 | 朱李池 三王爺 | 農曆 6 月 18 日 | 11 年 |
| 12 | 店子里 | 北 海 濟世宮 | 道 | 缺 | 三芝區店子 37- 3 號 | 26372307 | 天 上 聖 母 | 農曆 3 月 23 日 | 90 年 |

7-1 新北市三芝區神壇、寺廟、財團法人寺廟一覽表(1)(續完)

中華民國103年底

| 編號 | 里別 | 神壇、寺廟、財團法人寺廟名稱 | 教別 | 負責人姓名 | 地 址 | 電 話 | 奉 祀 主 神 | 祭 典 日 期 | 建 立 日 期 |
|----|-----|----------------|------|-------|--------------|----------|---------|------------|----------|
| 13 | 店子里 | 代天巡府三王府王爺 | 道 | 莊文松 | 三芝區龜子山26之1號 | 26371649 | 陳池姜三府王爺 | 農曆6月15日 | 85年11月 |
| 14 | 店子里 | 信天宮 | 道 | 蘇沼湫 | 三芝區菜公坑97-1號 | 26371011 | 玄天上帝 | 農曆3月3日 | 82年1月 |
| 15 | 店子里 | 普照山大同寺 | 佛 | 鄭清波 | 三芝區店子37號 | 26372118 | 觀世音菩薩 | 農曆2月19日 | 78年 |
| 16 | 錫板里 | 智成堂 | 道 | 楊順復 | 三芝區錫板里17號 | 26362557 | 關聖君 | 農曆6月24日 | 3年 |
| 17 | 埔頭里 | 小基隆福成宮 | 道 | 葉藤吉 | 三芝區中山路一段38號 | 26362076 | 天聖母 | 農曆3月23日 | 1年 |
| 18 | 後厝里 | 北海天公廟 | 道 | 鄭重信 | 三芝區土地公坑61-5號 | 26363508 | 關聖君 | 農曆6月24日 | 85年6月 |
| 19 | 後厝里 | 三芝玉仙宮 | 道 | 林金財 | 三芝區番子崙12號之5 | 26368298 | 註生娘娘 | 農曆3月20日 | 78年8月21日 |
| 20 | 茂長里 | 台北太子宮無極聖殿 | 道 | 黃呈雲 | 三芝區陳厝坑51號之1 | 26365377 | 王母娘娘 | 農曆9月9日 | 82年3月24日 |
| 21 | 茂長里 | 文化彌勒佛院 | 彌勒大道 | 張建財 | 三芝區陳厝坑61-8號 | 22874096 | 彌勒菩薩 | 農曆1月1日 | 103年 |
| 22 | 橫山里 | 屏山天元宮 | 道 | 陳淑貞 | 三芝區大坑56-2號 | 26363837 | 彌勒佛 | 農曆9月28-30日 | 70年8月8日 |
| 23 | 埔坪里 | 智成忠義宮 | 道 | 廖盛輝 | 三芝區智成街18號 | 26362218 | 關聖君 | 農曆6月24日 | 民國15年 |
| 24 | 福德里 | 北海聖雲宮 | 道 | 洪慶壽 | 三芝區埔尾1之2號 | 26362861 | 天聖母 | 農曆3月23日 | 68年2月 |

資料來源：本所民政災防課

附 註：(1)本表請以「宗教宗祠輔助管理系統」之資料填報。

7-2 新北市三芝區聚會所、財團法人教會一覽表(1)
中華民國104年底

| 編號 | 里別 | 聚會所、財團法人教會名稱 | 教別 | 負責人姓名 | 地址 | 電話 | 建立日期 |
|----|-----|---------------|-----|-------|----------------|----------|----------|
| 1 | 埔頭里 | 三芝天主堂- | 天主教 | 馬光世 | 三芝區長安街 25 號 | 26364924 | 51.11.27 |
| 2 | 埔頭里 | 臺灣基督長老教會三芝教會- | 基督教 | 連宏恩 | 三芝區埔頭里埔頭 169 號 | 86351141 | |
| 3 | 埔頭里 | 小基隆偕叡廉紀念教會 | 基督教 | 蔡松煨 | 三芝區淡金路一段 14 號 | 29304802 | 55.10.20 |
| - | - | - | - | - | - | - | - |
| - | - | - | - | - | - | - | - |
| - | - | - | - | - | - | - | - |
| - | - | - | - | - | - | - | - |
| - | - | - | - | - | - | - | - |
| - | - | - | - | - | - | - | - |
| - | - | - | - | - | - | - | - |
| - | - | - | - | - | - | - | - |
| - | - | - | - | - | - | - | - |
| - | - | - | - | - | - | - | - |

資料來源：本所民政防災課

附註：(1)本表請以「宗教宗祠輔助管理系統」之資料填報。

7-3 新北市三芝區宗教團體興辦公益慈善及社會教化事業概況

中華民國104年底

單位：所

| 宗 教 別 | 醫 療 | | 文 教 機 構 | | | | | | | | 公 益 慈 善 事 業 | | | | | | |
|-------|--------|-------|---------|-------|-------|-------|-------|---------|-------------|-----|-------------|-------------|---------------|-------------|-------------|-------------|---------------|
| | 醫 院 數 | 診 所 數 | 大 學 數 | 專 科 數 | 中 學 數 | 職 校 數 | 小 學 數 | 幼 兒 園 數 | 圖 書 閱 覽 室 數 | 其 他 | 養 老 院 數 | 殘 障 教 養 院 數 | 青 少 年 輔 導 院 數 | 福 利 基 金 會 數 | 學 生 宿 舍 處 數 | 技 藝 研 習 處 數 | 社 會 服 務 中 心 數 |
| 寺 廟 | 合計 | - | - | - | - | - | - | - | - | - | - | - | - | - | - | - | - |
| | 道教 | - | - | - | - | - | - | - | - | - | - | - | - | - | - | - | - |
| | 佛教 | - | - | - | - | - | - | - | - | - | - | - | - | - | - | - | - |
| | 理教 | - | - | - | - | - | - | - | - | - | - | - | - | - | - | - | - |
| | 軒轅教 | - | - | - | - | - | - | - | - | - | - | - | - | - | - | - | - |
| | 天帝教 | - | - | - | - | - | - | - | - | - | - | - | - | - | - | - | - |
| | 一貫教 | - | - | - | - | - | - | - | - | - | - | - | - | - | - | - | - |
| | 天德教 | - | - | - | - | - | - | - | - | - | - | - | - | - | - | - | - |
| | 儒教 | - | - | - | - | - | - | - | - | - | - | - | - | - | - | - | - |
| | 大易教 | - | - | - | - | - | - | - | - | - | - | - | - | - | - | - | - |
| | 亥子道 | - | - | - | - | - | - | - | - | - | - | - | - | - | - | - | - |
| | 彌勒大道 | - | - | - | - | - | - | - | - | - | - | - | - | - | - | - | - |
| | 中華聖教 | - | - | - | - | - | - | - | - | - | - | - | - | - | - | - | - |
| | 宇宙彌勒皇教 | - | - | - | - | - | - | - | - | - | - | - | - | - | - | - | - |
| | 先天救教 | - | - | - | - | - | - | - | - | - | - | - | - | - | - | - | - |
| 黃中 | - | - | - | - | - | - | - | - | - | - | - | - | - | - | - | - | |
| 其他 | - | - | - | - | - | - | - | - | - | - | - | - | - | - | - | - | |
| 教 堂 | 合計 | - | - | - | - | - | - | 2 | - | - | - | - | - | - | - | - | - |
| | 天主教 | - | - | - | - | - | - | 1 | - | - | - | - | - | - | - | - | - |
| | 基督教 | - | - | - | - | - | - | 1 | - | - | - | - | - | - | - | - | - |
| | 回教 | - | - | - | - | - | - | - | - | - | - | - | - | - | - | - | - |
| | 天理教 | - | - | - | - | - | - | - | - | - | - | - | - | - | - | - | - |
| | 巴哈伊教 | - | - | - | - | - | - | - | - | - | - | - | - | - | - | - | - |
| | 真光教 | - | - | - | - | - | - | - | - | - | - | - | - | - | - | - | - |
| | 山達基教會 | - | - | - | - | - | - | - | - | - | - | - | - | - | - | - | - |
| 其他 | - | - | - | - | - | - | - | - | - | - | - | - | - | - | - | - | |

資料來源：本所民政防災課



刊 名：新北市三芝區105年區政統計年報
編 印：新北市三芝區公所會計室
出 版：新北市三芝區公所
出 版 日 期：中華民國105年05月



本刊同時登載於新北市三芝區公所網站

網 址：<http://www.sanzhi.ntpc.gov.tw>